

KONZORCIJ ZA HOMOLOGACIJU VOZILA



ČLAN KONZORCIJA
CENTAR MOTOR

HOMOLOGACIJA VOZILA U ZEMLJAMA OKRUŽENJA I EU



mr.sci. Marinko Jakovljević, dipl.ing.stroj.

Banja Vrućica, rujan 2010.

HOMOLOGACIJA VOZILA U SLOVENIJI

Ocjeni sukladnosti cestovnih vozila u Republici Sloveniji je dio europskog sustava provjeravanja vozila, koji omogućava, da se u promet mogu pustiti samo vozila koja su u skladu s važećim propisima, čime se osigurava najveći mogući nivo sigurnosti na cestama i zaštite okoliša. Ova pravila su za određene kategorije vozila su u potpunosti usklađena u svim zemljama EU, dok je za ostale zemlje taj proces u tijeku.

Za one kategorije vozila, koje su obuhvaćene usklađenim propisima (osebna vozila, motocikli, neki traktori), pregledava se usklađenosti s propisima samo u jednoj od država EU, a zatim se primjenjuju u cijeloj EU. Za ostale kategorije vozila, koja imaju samo nacionalna odobrenja, proizvođač može podnijeti molbu za priznavanje nacionalne homologacije neke druge države, koja se obično i prihvaća, uglavnom zato što nema većih odstupanja od pravila na snazi u Sloveniji.

Europsko usklađeno područje propisa u Sloveniji predstavljaju tri pravilnika o ES homologaciji vozila (za svaku kategoriju vozila), dok neharmonizirano područje uređuje poseban pravilnik za ocjenjivanje usklađenosti vozila, koji uključuje također pojedinačno odobravanje vozila.

Tehničkih zahtjeva za vozila propisani u tehničkim specifikacijama za vozila (TSV), koje su u biti identične pojedinačnim europskim direktivama.

Slovenski homologacijski organ za odobravanje pojedinačnog vozila je Ministarstvo prometa - Direkcija Republike Slovenije za ceste, u okviru koje za to područje brine Sektor za vozila. Za neposredan pregleda vozila, posebno za pojedinačna odobrenja, u Sloveniji su imenovane stručne organizacije, kao i tehničke službe za provjeru vozila u postupku homologacije, od kojih dvije djeluju kao ispitni laboratorij.

Ministarstvo prometa izdaje potrebne nacionalne propise iz područja homologacije i sudjeluje u izradi ovih propisa EU.

OBAVEZNA UPUTA ZA POSTUPAK IDENTIFIKACIJE I OCJENE TEHNIČKOG STANJA VOZILA

TIJEK POSTUPKA:

- 1.Pregled zahtjeva
- 2.Pregled dokumentacije
- 3.Identifikacija vozila
- 4.Ocjena tehničkog stanja vozila
- 5.Priprema podataka za ispis Potvrde o sukladnosti pojedinačno odobrenog vozila
- 6.Izdavanje Potvrde o sukladnosti pojedinačno odobrenog vozila ili odluke o odbijanju
- 7.Arhiviranje dokumentacije

HOMOLOGACIJA VOZILA U HRVATSKOJ

Hrvatski homologacijski organ za odobravanje pojedinačnog vozila je Državni zavod za mjeriteljstvo.

Za neposredan pregleda vozila u Hrvatskoj su imenovane dvije stručne organizacije.

Velika Gorica, 2.5.2005

Podnositelj zahtjeva: GAŠPAREC PROMET d.o.o., LUŽAN

Br 5166 / 2005

POTVRDA PROIZVOĐAČA

kojom se potvrđuje da je vozilo u trenutku proizvodnje udovoljavalo zahtjevima slijedećih ECE pravilnika / EEC smjernica

Marka, tip, varijanta i izvedba vozila: **VW / 1H / GOLF / 1H1034**
 Vrsta vozila i oblik karoserije: **Putničko / Limuzina**
 Kategorija vozila: prema ECE **M1** prema HRN M.NO.010 **1.2.2.3.1.1.1.2.**
 Motor: tip **1Z**, snaga **66** kW, obujam **1896** cm³, gorivo **DIESEL**
 VIN oznaka: **WVWZZZ1HZVW027878** Proizvođač: **VW AG**
 Godina modela: **1997** Broj mjesta za sjedenje/stajanje **5**
 Vanjske mjere vozila (mm): **4020/1695/1425**
 Masa neopterećenog vozila (kg): **1120** Najveća dopuštena masa vozila (kg): **1630**
 Raspodjela najveće dopuštene mase po osovinama (kg): **890/770**
 Dopuštene dimenzije pneumatika: **185/60R14 82T; 195/50R15 82H; 175/65R14 82Q M+S**

11	Brave i okovi vrata	X	70/387	70/387
12	Zaštita vozača od upravljačkog mehanizma	X	74/297	74/297
13	Kočenje	X	71/320	91/422
14	Priključci za sigurnosne pojaseve	X	76/115	90/629
17	Sjedala, čvrstoća i pričvršćenje	17RA-04	X	X
18	Zaštita od neovlaštene uporabe vozila	X	74/61	74/61
21	Unutarnja opremljenost vozila	X	74/60	78/632
24	Dimljenje Diesel motora; mjerenje snage	X	72/306	89/491
26	Ispusti (izbočine) na vozilu	X	74/483	79/488
28	Sirena (uređaj i signal)	X	70/388	87/354
34	Sprječavanje opasnosti od požara	X	70/221	81/333
35	Raspored nožnih uređaja za upravljanje	X	-	-
39	Brzinomjer i njegova ugradnja	X	75/443	75/443
46	Ugradnja retrovizora	X	71/127	88/321
48	Ugradba svjetlosne i svjetlosno signalne opreme	X	76/756	91/663
51	Buka motornih vozila	X	70/157	92/97
79	Uređaj za upravljanje	X	70/311	92/62
83	Ispuštanje štetnih sastojaka iz Otto i Diesel motora	X	70/220	94/12
84	Mjerenje potrošnje goriva	X	80/1268	89/491
85	Mjerenje snage motora	X	80/1269	89/491

*Mogu se navesti i brojevi homologacijskih odobrenja

Napomena:
IZDAVANJEM OVE POTVRDE NE JAMČIMO DA ĆE VOZILO UDOVOLJITI UVJETIMA PRI HOMOLOGACIJSKOM PREGLEDU.

P.Z. AUTO d.o.o.
Zagrebačka b.b., 10410 VELIKA GORICA
12

P.Z. Auto
R. Gogić

Zahtjev za homologaciju pojedinačnog vozila

- provjeriti da li je zahtjev uredno popunjen
- da li je priložen original potvrde proizvođača
- dokaz o plaćenju naknadi
- priložena upravna pristojba

Provjera dokumentacije po izvornosti i sadržaju

Provjera vjerodostojnosti dokumentacije po izvornosti

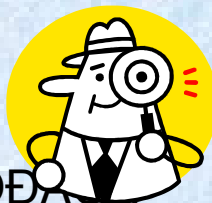

za POTVRDU PROIZVOĐAČA

★ da je izvornik (original),



da je izdana isključivo od ovlaštenih po navedenih u dokumentu za mjeriteljski ovlaštenog proizvođača u zemlji iz koje se vozilo uvozi, ili od strane proizvođača vozila, ili od strane druge pravne osobe koju za to ovlasti DZM;

P.Z. Auto

GENERALNI ZASTUPNIK ZA VOLKSWAGEN, AUDI, SEAT, SKODA I PORSCHE VOZILA ZA REPUBLIKU HRVATSKU
HR-10410 Velika Gorica, Zagrebačka b.b.
Tel: **385 (0)1 62 69 111, Fax: **385 (0)1 62 24 052



Velika Gorica, 2.5.2005

Podnositelj zahtjeva: GAŠPAREC PROMET d.o.o., LUŽAN

Br 5166 / 2005

POTVRDA PROIZVOĐAČA

kojom se potvrđuje da je vozilo u trenutku proizvodnje udovoljavalo zahtjevima slijedećih ECE pravilnika / EEC smjernica

Marka, tip, varijanta i izvedba vozila:	VW / 1H / GOLF / 1H1034		
Vrsta vozila i oblik karoserije:	Putničko / Limuzina		
Kategorija vozila: prema ECE	M1	prema HRN M.N0.010	1.2.2.3.1.1.1.2.
Motor: tip	1Z	snaga 66 kW, obujam 1896 cm3, gorivo	DIESEL
VIN oznaka:	WVWZZZ1HZVW027878	Proizvođač:	VW AG
Godina modela:	1997	Broj mjesta za sjedenje/stajanje	5
Vanjske mjere vozila (mm):	4020/1695/1425		
Masa neopterećenog vozila (kg):	1120	Najveća dopuštena masa vozila (kg):	1630
Raspodjela najveće dopuštene mase po osovinama (kg):	890/770		
Dopuštene dimenzije pneumatika:	185/60R14 82T; 195/50R15 82H; 175/65R14 82Q M+S		

11	Brave i okovi vrata	X	70/287	70/387
				74/297
				91/422
				90/629
				X
				74/61
				78/632
				89/491
				79/488
				87/354
				81/333
				-
				75/443
				88/321
48	Ugradba svjetlosne i svjetlosno signalne opreme	X	76/756	91/663
51	Buka motornih vozila	X	70/157	92/97
79	Uređaj za upravljanje	X	70/311	92/62
83	Ispuštanje štetnih sastojaka iz Otto i Diesel motora	X	70/220	94/12
84	Mjerenje potrošnje goriva	X	80/1268	89/491
85	Mjerenje snage motora	X	80/1269	89/491

*Mogu se navesti i brojevi homologacijskih odobrenja

Napomena:

IZDAVANJEM OVE POTVRDE NE JAMČIMO DA ĆE VOZILO UDOLJAVATI UVJETIMA PRI HOMOLOGACIJSKOM PREGLEDU.

P.Z. AUTO d.o.o.
Zagrebačka b.b., 10410 VELIKA GORICA
12

P.Z. Auto
R. Gogić

za priloženi "COC dokument":

- ★ da je ovjeren isključivo od proizvođačevoga ovlaštenog zastupnika i to glavnog ili isključivog ako nema glavnog, a koji je naveden u popisu u dokumentu

JUN. 18 2004 12:07PM P1

Der Unterzeichner Lutz Kriep bestätigt hiermit, daß das Fahrzeug

0.1 Fabrikmarke: **OPEL**

0.2 Typ und Handelsbezeichnung(en)
**EAZC
FRONTERA - B**

Variante **BA11**
Version **B04CBAB4**

0.4 Fahrzeugklasse **M1**

0.5 Name und Anschrift des Herstellers des Basisfahrzeugs:
**ADAM OPEL AG
BAHNHOFPLATZ 1
D-65423 RUESSELSHEIM**

0.6 Anbringungsstelle des Fabriksschildes
A im Motorraum vorn

Fahrzeugs-Identifizierungsnummer
W0L06B1ZCXV025195
mit dem, unter
der Genehmigungsnummer
e11*07/22*0087*00
mit Datum vom **16.06.1998**
beschriebenen vollständigen Typ
in jeder Hinsicht übereinstimmt

Das Fahrzeug kann zur fortwährenden
Teilnahme am Straßenverkehr ohne weitere
Genehmigung zugelassen werden.

Ruesselsheim **17.07.1998**
Ort Datum
Director
European Sales
Operations
Unterschrift
Bezeichnung

FROM : STP EUROBRID SL, BROD

1. Anzahl der Achsen	2
Anzahl der Räder	4
2. Antriebsachsen	1 *
3. Radstand	2462 mm
4. Spurweite(n)	
Achse 1	1516 mm
Achse 2	1620 mm
5. Länge	4206 mm
6. Breite	1787 mm
7. Höhe	1692 mm
8. Hinterer Überhang	1036 mm
9. Masse des fahrfähigen Fahrzeugs mit Aufbau	1796 kg
10. Leermasse des Fahrzeugs (ohne Fahrer und Flüssigkeiten)	1713 kg
11. Technisch zulässige Gesamtmasse	2300 kg
11.1 Verteilung dieser Masse auf die Achsen Achse 1	0950 kg
Achse 2	1050 kg
12. Technisch zulässige maximale Achslast Achse 1	1250 kg
Achse 2	1350 kg
13. Größte Anhängelast (gebremst)	2400 kg

25. Art der Lenkhilfe	
B hydraulisch	
29. Kurzbeschreibung der Bremsanlage	
G Motorluftbremsanlage, zweikreisig, ww. ABS, Kategorie 1	
30. Art des Aufbaus	
Z Frontera Sport	
31. Anzahl und Anordnung der Türen	
A 2; 1 links, 1 rechts	
32. Anzahl und Lage der Sitze	
A 4; 2 vorn, 2 hinten	
33. Genehmigungszeichen der Anhängervorrichtung	e11 00-0480
34. Höchstgeschwindigkeit	108 km/h
35. Geräuschpegel	
Standgeräusch	79 dB(A)
Fahrgeräusch	75 dB(A)
36. Abgasverhalten Testverfahren	90/00
CO	0.367 g/km
HC	g/km
NOx	g/km
HC + NOx	0.620 g/km
Partikel	0.054 g/km

Amliche Vermerke

OPEL ZAGREB
Proizvodno savjetnik
Zagreb, Simunovića avle bb
Tel.: 01/24 05 779, 01/24 05 790
Lutz Kriep

Vermerke der Genehmigungsbehörde

**TOČNOST PODATAKA OVJERAVA
OVLAŠTENI UVOZNIK
P.S.G. ZAGREB d.o.o., ZAGREB**

Ukoliko isti ne postoji u Republici Hrvatskoj "COC dokument" ne mora biti ovjeren

Provjera vjerodostojnosti dokumentacije po sadržaju

U TRENUTKU PROIZVODNJE VOZILO JE UDOVOLJAVALO SLIJEDEĆIM ECE PRAVILNICIMA ODNOSNO SMJERNICAMA :

 Mercedes-Benz
EUROline d.o.o.
Općeni zastupnik
DaimlerChrysler AG iz Njemačke

POTVRDA PROIZVOĐAČA - kojom se potvrđuje da je vozilo u trenutku proizvodnje udovoljavalo zahtjevima sljedećih ECE pravilnika/EEC smjernica

PODACI O VOZILU :

1. Marka i trgovačka oznaka vozila : Mercedes-Benz Sprinter 312 D
2. Tip, varijanta i izvedba vozila : 902 413
3. Vrsta vozila i oblik karoserije : teretno, furgon
4. Kategorija vozila prema ECE : N1 Proizvođač : Mercedes-Benz AG
5. Vrti oznaka (brzo kretanje) : W08 902413 1P 74 1237 30 Godina proizvodnje : 1997
6. Motor : oznaka : OM 602 LA snaga : 90 kW (objam) : 2974 cm³ gorivo : diesel
7. Vanjske mjere vozila : najveća dužina : 6230 mm najveća širina : 2000 mm najveća visina : 2570 mm
8. Masa neopterećenog vozila : 2330 kg 9. Najveća dopuštena masa vozila : 2500 kg
10. Dopuštene dimenzije pneumatika : 225/70R15

U TRENUTKU PROIZVODNJE VOZILO JE UDOVOLJAVALO SLIJEDEĆIM ECE PRAVILNICIMA ODNOSNO EEC SMJERNICAMA :

ECE pravilnik broj	OPIS	ECE pravilnik* osnovni/dopuna	EEC smjernica* osnovna dopuna
10	Radio-frekvencijske smetnje		
11	Brave i okovi vrata	70/387	
12	Zaštita vozača od upravljačkog mehanizma	74/297	91/442
12,78	Kočenje	71/320	91/422
14	Priključci sigurnosnih pojaseva	76/115	90/629
40,47, 15,83,49	Štetni sastojci iz motora	70/220	94/12
17	Čvrstoća i pričvršćenje sjedala	74/408	96/37
18	Zaštita od neovlaštene uporabe vozila	74/61	
21	Unutarnja opremljenost vozila		
24	Dimljenje dieslovog motora	72/306	89/491
25	Nasloni za glavu		
26	Ispusti (izbočine) na vozilu		
28	Sirena (uređaj i signal)	70/388	87/354
34	Sprečavanje opasnosti od požara		
39	Brzinomjer i njegova ugradnja	75/443	
46	Retrovizori i njihova ugradnja	71/127	88/321
48,53	Ugradnja svjetlosne opreme	76/756	91/663
54,51,63	Buka	70/157	96/20
55	Spojni elementi vozilo-prikolica	94/20	
58	Zaštita od podlijetanja straga (RUPD)	70/221	81/333
61	Izbočina ispred stražnje stijenke kabine	92/114	
73	Bočna zaštita teretnih vozila		
79	Uređaj za upravljanje	70/311	92/62
84	Mjerenje potrošnje goriva		
85	Mjerenje snage motora	80/1269	89/491
89	Ograničivač brzine i ugradnja		

*Mogu se naći i brojevi homologacijskih oznaka

Zagreb, 01.lipanj 2004

EUROline d.o.o.
Ul. Križevačka 1
10000 Zagreb
ZAGREB

Marije Radošević

800line d.o.o. Šibenik 5, 10000 Zagreb, Hrvatska Tel: 051 344 111 Fax: 051 344 112
Cijena vozila (DAP 2002) - 401.400,00€, bez PDV-a (20044)
Sve informacije o vozilima: Tel: 051 344 111 Fax: 051 344 112
Sve informacije o vozilima: Tel: 051 344 111 Fax: 051 344 112
Sve informacije o vozilima: Tel: 051 344 111 Fax: 051 344 112

ECE pravilnik broj	OPIS	ECE pravilnik* osnovni/dopuna	EEC smjernica*	
			osnovna	dopuna
10	Radio-frekvencijske smetnje			
11	Brave i okovi vrata		70/387	
12	Zaštita vozača od upravljačkog mehanizma		74/297	91/662
12,78	Kočenje		71/320	91/422
14	Priključci sigurnosnih pojaseva		76/115	90/629
47, 15,83,49	Štetni sastojci iz motora		70/220	94/12
17	Čvrstoća i pričvršćenje sjedala		74/408	96/37
18	Zaštita od neovlaštene uporabe vozila		74/61	
21	Unutarnja opremljenost vozila			
24	Dimljenje dieslovog motora		72/306	89/491
25	Nasloni za glavu			
26	Ispusti (izbočine) na vozilu			
28	Sirena (uređaj i signal)		70/388	87/354
34	Sprečavanje opasnosti od požara			
39	Brzinomjer i njegova ugradnja		75/443	
46	Retrovizori i njihova ugradnja		71/127	88/321
48,53	Ugradnja svjetlosne opreme		76/756	91/663
54,51,63	Buka		70/157	96/20
55	Spojni elementi vozilo-prikolica		94/20	
58	Zaštita od podlijetanja straga (RUPD)		70/221	81/333
61	Izbočina ispred stražnje stijenke kabine		92/114	
73	Bočna zaštita teretnih vozila			
79	Uređaj za upravljanje		70/311	92/62
84	Mjerenje potrošnje goriva			
85	Mjerenje snage motora		80/1269	89/491
89	Ograničivač brzine i ugradnja			



je li “COC dokument” izdan (odnosno je li vozilo ima jedinstvenu europsku homologaciju tipa) po zahtijevanoj (ili “mlađoj”) direktivi osnovne direktive 70/156/EEC - koju DZM priznaje kao sukladnu zamjenu vrijedećim ECE pravilnicima u Republici Hrvatskoj

JUN, 18 2004 12:07PM P1

Der Unterzeichner erklärt hiermit, dass das Fahrzeug

0.1 Fabrikmarke **OPEL**

0.2 Typ und Handelsbezeichnungen
GAZC
FRONTERA - B

Variante **BA11**
Version **904CBAAB4**

0.4 Fahrzeugklasse **M1**

0.5 Name und Anschrift des Herstellers des I
ADAM OPEL AG
BAHNHOFSPLATZ 1
D-65423 RUESSELSH

0.6 Anbringungsstelle des A im Motorraum vorn

Fahrzeugs-Identifizierung
W0L08B1ZCXV625195

mit dem, unter
der Genehmigungsnummer
e11*97/27*0097*00

mit Datum vom **16.05.1998**
beschriebenen vollständigen Typ
in jeder Hinsicht übereinstimmt

Das Fahrzeug kann in
Ausgabe am Strahlg
Genehmigung zugela

Russische
Ort

Unterschrift

Operation
Dauerleistung

1. Anzahl der Achsen	2
Anzahl der Räder	4
2. Antriebsachsen	1 *
3. Radstand	2402 mm
4. Spurweite(n)	
Achse 1	1616 mm
Achse 2	1620 mm
5. Länge	4208 * mm
6. Breite	1787 * mm
7. Höhe	1892 * mm
8. Hinterer Überhang	1036 * mm
9. Masse des fahrfähigen Fahrzeugs mit Aufbau	1795 kg
10. Leermasse des Fahrzeugs	

24. Getriebe (Typ): A handgeschaltet		
25. Übersetzungsverhältnisse:		
1. 3,78	2. 2,24	3. 1,40
4. 1,00	5. 0,80	6. 0,06
26. Antriebsübersetzung	4,65	
27. Bereifung und Reibsch.		
245/70R16 107H	7JX16	
245/70R16 107H	7JX16	

28. Art der Lenkvorr.
B hydraulisch

29. Kurzbeschreibung der Bremsanlage
O Hilfskraftbremsanlage,
vor. ABS, Kategorie 1

30. Art des Aufbaus
Z Frontiera Sport

31. Anzahl und Anordnung der Türen:
A 2; 1 links, 1 rechts

32. Anzahl und Lage der Sitze:
A 4; 2 vorn, 2 hinten

33. Genehmigungszeichen der
Anhängervorrichtung

Anteilliche Vermerke

Vermerke der Genehmigungsbehörde

TOČNOST PODATAKA OVIJERAVA
OVLAŠTENI UVODNIK
P.S.C. ZAGREB d.o.o., ZAGREB

Vermerke des Herstellers
weitere Angaben siehe Bodeneingangsanleitung

IT0546
067206

511 00-0480

OPEL ZAGREB
Proizvodno savjetništvo
Zagreb, Slavonska avenija bb
Tel: 01-24 05 00, 16 01 24 03 790

FROM : STP_EUROBROD_SL_BROD

Pregled vozila

Pregled vozila podrazumijeva:

- provjeru oznaka bitnih za identifikaciju vozila

★ VIN oznaka

★ oznaka motora

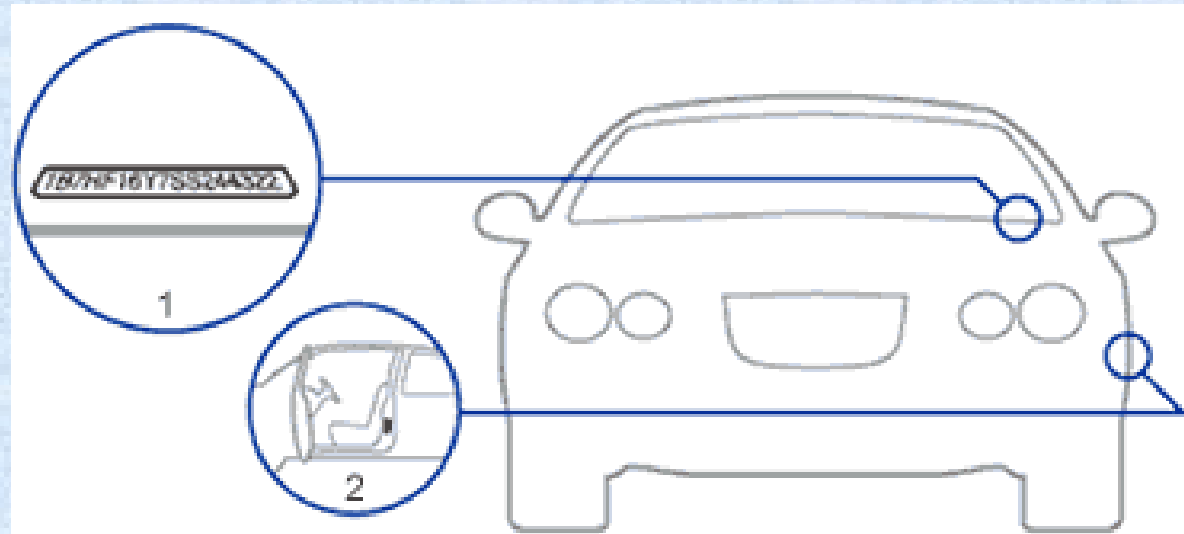

- provjeru da li su svi sklopovi i dijelovi navedeni u *Prilogu 3* homologirani



Podnositelj zahtjeva:	Potvrda proizvođača Vjerodostojna po izvornosti: DA - NE Vjerodostojna po sadržaju: DA - NE
-----------------------	---

TEHNIČKI PODACI O VOZILU

Marka:	Trgovački naziv tipa:	Trg. oznaka varijante:
Tvorničke oznake: Tipa:	Varijante:	Izvedbe:
Vrsta vozila i oblik karos.:	<input type="checkbox"/>	Kategorija vozila: O
Proizvođač:	<input type="checkbox"/>	VIN oznaka(br. š):
Godina modela:	Godina prve registracije :	Godina proizvodnje:
Vanjske mjere: duljina: [mm], širina: [mm], visina: [mm]		
Masa u voznom stanju: [kg], Najveća dopuštena masa: [kg]		
Dimenzije guma:		
ABS: DA - NE		Novo - Rabljeno

Napomena: ako podaci u dokumentaciji odgovaraju stanju na vozilu stavi znak ✓

Popis ECE pravilnika i EC direktiva

ECE-EC	Opis i homologacijska oznaka	Kateg.	ECE-EC	Opis i homologacijska oznaka	Kateg.
3	Katadiopteri: P: B: S:	sve	13	Kočenje	sve
4	Svj. registarke pločice:	sve	48	Ugradnja svjet.-sign. opreme:	sve
6	Pokazivači smjera: B: S:	sve	55	Spojni elementi s priključnim vozilom	O4
7	Poz. svjetla: P: B: S:	sve	58	Zaštita od podilijetanja straga	O3, O4
	Stop svjetla:	sve	69	Označavanje sporih vozila:	O3, O4
	Treće stop svjetlo:	sve	70	Ozn. teških i dugih vozila:	O3, O4
	Gabaritna svjetla: P: S:	sve	73	Bočna zaštita:	O3, O4
23	Svjetla za vožnju unatrag:	sve	79	Uređaj za upravljanje:	O3, O4
37	Žarulje sa žarnom niti	sve	104	Retror. oznake za teška i duga v.	O3, O4
38	Stražnja svjetla za maglu:	sve	105	ADR	O2, O4
30	Gume	O1			
54	Gume	O2-O4			
90	Zamjenski sklopovi kočionih obloga	O1, O2			
91	Bočna svjetla za označavanje:	O3, O4			
109	Obnovljene gume za gosp. vozila	O1			

Tumač: P-prenež, B-bočno, S-stražnje. Napomena: Hom. oznake ECE pravilnika 55, 58 i 70 mogu se nalaziti na samom uređaju (sklopu).

ZAKLJUČAK

Vozilo **UDOVOLJAVA – NEUDOVOLJAVA** uvjetima provjere homologacije pojedinačno uvezenog vozila

Napomena: _____

Izvješće izradio ovlašten ispitivač (i broj potvrde o osposobljenosti): _____

Datum: _____ M.P. _____ (potpis)



- utvrđivanje (očitanje i bilježenje u izvješće) svih postojećih homologacijskih oznaka na opremi i dijelovima vozila

N2, N3, O3 i O4: provjera mjerljivih (na praznom vozilu i vanjske mjere).



Završna ocjena

Ishod pregleda je POZITIVAN

★ izdaje se Potvrda o sukladnosti u tri primjerka

koja obavezno mora sadržavati:

- jedinstvenu oznaka predmeta
- potpis odgovorne osobe
- ime i prezime s potpisom ovlaštenog ispitivača
- pečat



- raspodjela primjeraka:
1. podnosiocu zahtjeva
 2. ispitnom mjestu za arhivu
 3. dostaviti stručnoj organizaciji

CENTAR ZA VOZILA HRVATSKE
HRVATSKI AUTOKLUB
ISPITNO MJESTO H033
CVH STP "INSTITUT" VELIKA GORICA

(Ovlaštena pravna osoba-naziv i adresa)

E25 **E25**

POTVRDA PRI PRVOJ REGISTRACIJI
O SUKLADNOSTI VOZILA POTREBNO JE
POJEDINAČNO PREGLEDANO VOZILA POTREBNO JE
IZDATI POTVRDU O
ISPITIVANJU IZDANU OD
STRANE CVH

Br. H033-005685

Marka i trgovačka oznaka vozila: ITAS

Tip, varijanta i izvedba vozila: PCPM2456

Vrsta vozila i oblik karoserije: 04 - PRIKLJUČNO VOZILO PP - CISTERNA

Kategorija vozila: prema ECE 04 VIN oznaka: Z1934EZSMVR111001

Motor: tip _____, snaga _____ kW, obujam _____ cm³, gorivo _____

Proizvođač: ITAS

Godina modela: 1997

Masa vozila u voznom stanju (*): 7180 (kg) uključena masa vozača 75 kg: XX DA / NE

Najveća dopuštena masa vozila: 36000 (kg)

Najveća dopuštena masa na svakoj osovini: 8000, 8000, 8000 (kg)

Najveća dopuštena masa skupa vozila (vučno + priključno vozilo): _____ (kg)

Dopuštene dimenzije guma: 385/65 R 22,5

Potvrđuje se da navedeno vozilo zadovoljava zahtjeve propisa o homologaciji vozila i opreme i dijelova vozila za pripadajuću kategoriju vozila, u skladu s Pravilnikom o homologaciji vozila ("Narodne novine" br. 100/05) s uključenim izmjenama i dopunama koje su vrijedile na dan izdavanja ove potvrde

Ime i prezime ovlaštenog ispitivača: Jelinčić Branko

Datum: 31.10.2007

Odgovorna osoba: _____

Ova potvrda vrijedi samo za vozilo za koje je izdana.

* Za vozila kategorija M i N upisati masu prema homologacijskoj dokumentaciji. Obavezno naznačiti (prekrižiti DA ili NE) da li je uključena masa vozača od 75 kg. U slučaju novih vozila, ako podatak za stvarnu masu nije dostupan, upisati prema dokumentaciji.

HOM_207A

Ishod pregleda je **NEGATIVAN**

NEOTKLONJIV

Ovlašteni ispitivač vozila mora nalaz pregleda dokumentacije i vozila s utvrđenim uzrokom / razlogom negativnog ishoda pregleda upisanim u IZVJEŠĆE - zajedno s izvornikom ZAHTJEVA i izvornikom POTVRDE PROIZVOĐAČA (odnosno izvornikom "COC dokumenta") - istoga dana dostaviti HAK-u. Jednu kopiju IZVJEŠĆA ispitno mjesto zadržava u svojoj evidenciji.

OTKLONJIV

- Nakon otklanjanja nedostatka postupiti prema uputi

E31

E31

E31

PITANJA

E31

I

E31

E31

ODGOVORI

E31

E31