

UPUTSTVO ZA POPUNJAVANJE ZAHTJEVA ZA HOMOLOGACIJU TIPA DIJELA, UREĐAJA I OPREME VOZILA HOMOLOGIRANIH PREMA ZAHTJEVIMA ECE PRAVILNIKA R23 – SVJETLA ZA VOŽNJU UNATRAG

Primjer sadržaja homologacijskog odobrenja (saopštenja) za dio homologiran prema zahtjevima ECE pravilnika R23, dan je u nastavku:

E/ECE/324/Rev.1/Add.22/Rev.4
E/ECE/TRANS/505/Rev.1/Add.22/Rev.4
Annex 1

Annex 1

Communication

(Maximum format: A4 (210 x 297 mm))

issued by: Name of administration:

.....
.....
.....



concerning:² Approval granted
Approval extended
Approval refused
Approval withdrawn
Production definitively discontinued

of a type of reversing lamp pursuant to Regulation No. 23

Approval No..... Extension No.....

of a type of manoeuvring lamp pursuant to Regulation No. 23

Approval No..... Extension No.....

1. Trade name or mark of the device:
2. Manufacturer's name for the type of device:
3. Manufacturer's name and address:
4. If applicable, name and address of the manufacturer's representative:
5. Submitted for approval on:
6. Technical Service responsible for conducting approval tests:
7. Date of report issued by that Service:
8. Number of report issued by that Service:

¹ Distinguishing number of the country which has granted/refused/withdrawn approval (see approval provisions in the Regulation).

² Strike out which does not apply.

9. Concise description:
Number, category and kind of light source(s):
Voltage and wattage:
Application of an electronic light source control gear:
(a) Being part of the lamp: yes/no²
(b) Being not part of the lamp: yes/no²
Input voltage(s) supplied by an electronic light source control gear:
.....
Electronic light source control gear manufacturer and identification number (when the light source control gear is part of the lamp but is not included into the lamp body):
Light source module: yes/no²
Light source module specific identification code:
Geometrical conditions of installation and relating variations, if any:
For a type of manoeuvring lamp pursuant to Regulation No. 23 paragraph 6.2.2.
Maximum mounting height:.....
10. Position of the approval mark:
11. Comments:
In the case of a reversing lamp, this device shall be installed on a vehicle only as part of a pair of devices: yes/no².....
12. Reason(s) for extension (if applicable):
13. Approval granted/extended/refused/withdrawn²
14. Place:
15. Date:
16. Signature:
17. The list of documents deposited with the Type Approval Authority which has granted approval is annexed to this communication and may be obtained on request.

Prilikom ispunjavanja ZAHTEVA ZA HOMOLOGACIJU TIPA DIJELA, UREĐAJA I OPREME VOZILA HOMOLOGIRANIH PREMA ZAHTEJVIMA ECE PRAVILNIKA R23 – SVJETLA ZA VOŽNJU UNATRAG, u vezi s gornjim primjerom homologacijskog odobrenja, točke iz Zahtjeva popunjavaju se na slijedeći način:

Točka 0.0. - Naziv dijela, uređaja i opreme vozila – Bira se iz padajućeg menija:

23 - SVJETLA ZA VOŽNJU UNATRAG

Točka 0.1. - Marka (komercijalni naziv proizvođača) – Upisuje se podatak iz [točke 1. homologacijskog odobrenja za dio homologiran prema zahtjevima ECE pravilnika R23](#)

Točka 0.2. - Tip – Upisuje se podatak iz [točke 2. homologacijskog odobrenja za dio homologiran prema zahtjevima ECE pravilnika R23](#)

Točka 0.3. – Oznaka za identifikaciju tipa dijela, uređaja i opreme vozila (ako je navedena) – Ne upisuje se podatak budući on nije propisan u homologacijskom odobrenju za dio homologiran prema zahtjevima ECE pravilnika R23

Točka 0.3.1. – Položaj ove oznake - Ne upisuje se podatak budući on nije propisan u homologacijskom odobrenju za dio homologiran prema zahtjevima ECE pravilnika R23

Točka 0.4. – Homologacijska oznaka – Upisuje se **homolgacijska oznaka postavljena na GLAVNA SVJETLA “H4”**, a koja je u vezi sa dijelom Approval No.: homologacijskog odobrenja. (Npr. „00 AR E4 221)

Primjeri označavanja:

Primjer 1.

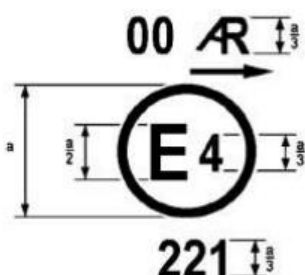

00 - Odobrenje prema pravilniku 23 u izvornom obliku
→ strelica ispod oznake svjetla za vožnju unazad označava da je ugao osvijetljavanja asimetričan u odnosu na referentnu osu u horizontalnom pravcu, i usmjerena je u stranu na kojoj su zahtjevane fotometrijske karakteristike ispunjene do kuta 45° H

AR - svjetla za vožnju unazad;

E4 - Homologacija dodijeljena u Nizozemskoj (E4)

221 - Serijski broj odobrenja

Primjer 2.

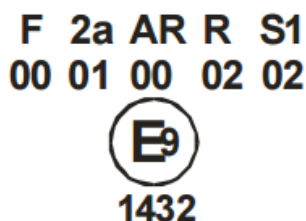

F - Prednja svjetla za maglu klase “F”

2a 01 - Zadnji pokazivači smjera sa jednim nivoom osvijetljenja,serija izmjena i dopuna 01

AR - svjetla za vožnju unazad;

R - glavno svjetlo u pogledu velikog svjetla

S1 - Kočno svjetlo sa jednim nivoom osvijetljenja serija izmjena i dopuna 02

1432 - Serijski broj odobrenja

Točka 0.4.1. – Položaj ove oznake – Upisuje se podatak iz točke 10. homologacijskog odobrenja za dio homologiran prema zahtjevima ECE pravilnika R23.

Točka 0.5. – Naziv i adresa proizvođača – Upisuju se podatci iz točke 3. homologacijskog odobrenja za dio homologiran prema zahtjevima ECE pravilnika 23

Točka 0.6. – Namjena – Upisuje se sama namjena dijela

Točka 0.7. – Osoba za kontakt uvoznika – Upisuje se ime i prezime i funkcija osobe za kontakt, adresa, telefon/faks i e-mail.

Točka 0.8. – Posebne napomene – Upisuje se prema potrebi